

adKOMM® Einwohnermeldewesen



adKOMM® Einwohnermeldewesen dient der Verwaltung der Einwohnerdaten und aller damit verbundener Vorgänge im Meldewesen. Im Bereich Pass- und Ausweiswesen ist das elektronische Antragsverfahren zur Bundesdruckerei und die Erstellung von maschinenlesbaren Dokumenten enthalten. Das Wahlmanagement unterstützt Sie umfassend bei der Vorbereitung von Wahlen. Mit der Anbindung an das DataWarehouse sind in übersichtlichen Grafiken umfangreiche Auskünfte zur Einwohnerentwicklung realisiert.

Meldewesen

Mit dem Einwohnerwesen adKOMM® EWO werden alle relevanten Einwohnerdaten zentral und komfortabel erfasst und verarbeitet. Mehrere Vorgänge können unabhängig voneinander parallel durchgeführt werden. Damit können Sie z.B. ohne den aktuellen Vorgang zu unterbrechen, Auskünfte erteilen. Umfangreiche Such- und Auskunftsfunktionalitäten führen Sie schnell zu allen gewünschten Informationen. Zusätzlich steht ein Wohnungsstammblatt zur Verfügung, welches Sie auch bei schwierigen Wohnungshistorien den Überblick behalten lässt.

binieren und selektieren. Für ausgewählte Personen kann in den Bearbeitungsmodus gewechselt werden oder Sie erstellen mit diesen Daten individuelle WinWord-Serienbriefe und Gruppenauskünfte.

Konfigurieren Sie das Meldestammblatt nach Ihren Bedürfnissen und drucken Melderegisterauskünfte, alle erforderlichen Bescheinigungen, sowie Anträge für Führungszeugnisse und Auskünfte aus dem Gewerbezentralregister auf Blankopapier, ohne kostspielige Vordrucke. Erstellen Sie individuelle Bescheinigungen und vervollständigen Ihre vorgefertigten Schriftstücke in WinWord mit den vorhandenen Einwohner-Daten.

Erfassen Sie alle Wohnungsänderungen wie Zuzug, Umzug, Wegzug, und Statuswechsel in übersichtlichen Erfassungsmasken und drucken anschließend die entsprechenden Blankovordrucke. Ihr Service für den Bürger, der keine Formulare mehr von Hand auszufüllen braucht, sondern seine Wohnungsänderung nur noch durch seine Unterschrift zu bestätigen hat.

Natürlich können Sie auch die standesamtlichen Vorgänge wie Geburt / Eheschließung / Scheidung / Sterbefall, bequem und einfach erfassen.

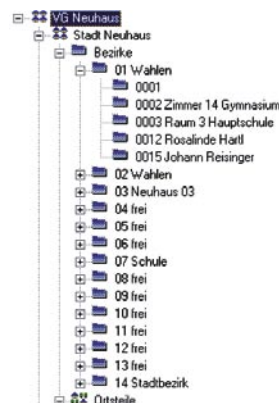

Ausgefällte Prüfroutinen und eine logische Programmführung am Bildschirm unterstützen Sie umfassend zum Thema Lohnsteuerkarten.

Änderung der Lohnsteuerdaten und Zuordnung von Lohnsteuerkindern, Ausstellung der Lohnsteuerkarten zum 20.09. und Einzelausstellung / Änderung im lfd. Jahr, Historie pro Person, Urliste und Liste mit Veränderungen, Freibetragsliste und Lohnsteuerkartenstatistik sind hier enthalten.

In den Stammdaten sind AGS- / Meldebehörden- und Staatenschlüssel hinterlegt. Die Straßen- und Objektdatei verhindert Fehleingaben und in der Bezirksdatei können die Wahlbezirke, Sprengel usw. definiert werden.

In einer übersichtlichen Baumstruktur können durch Markieren von Ortsteilen und Strassen unterschiedliche Bezirkseinteilungen sehr einfach vorgenommen werden.

Des Weiteren stehen Ihnen zahlreiche Auswertungen, wie zum Beispiel verbandsbezogene Objektliste, Etikettendruck, Geburts- und Ehejubilare, Schulanfänger (auch auf Datenträger), ausgestellte Bescheinigungen, Historie über Wohnungsveränderungen und Standesamtsworgänge usw., sowie freie Listen zur Verfügung.

Selbstverständlich sind detaillierte Statistiken, wie z.B. Wanderungsstatistik, Altersstruktur, Einwohnerbestand, Geschlecht, Religionsgesellschaften, Nationalitätenverteilung, Familienstand, Haushaltsgröße, Altersgruppen, Geburtszeiträume usw. vorhanden.

Es können alle gesetzlich vorgeschriebenen Datenübermittlungen durchgeführt werden:

- Erste Bundesmeldedatenübermittlungsverordnung 1. BMeldDÜV
- Zweite Bundesmeldedatenübermittlungsverordnung 2. BMeldDÜV
- nach Landesrecht

ad Wahlschein

Wahltag am 18.09.2005
AGS-Nummer 16.0.99.095 Stadt Schöngau
Bezirk / Wählerverzeichnis 4 / 234

Wahltag
Antragsgrund 1.0 Abwesenheit am Wahltag
Briefwahlunterlagen Ja Abholung der Unterlagen Ja
Wahlschein ist Gültig Wahlschein auch für Stichwahl Nein
Familienname Schubert
FamName Bestandteil
Akad.Grad
Rufname Frank-Werner Geschlecht Männlich
Geb.Datum 09.08.1960
Wohnung Plz / Ort 99708 Schöngau
Strasse / Ortsteil Am Stilz
Hausnummer 6 Buchstabe Teilnummer

Wahlberechtigung / Antrag / Nummer
Name 1
Name 2
Plz / Ort
Strasse / Ortsteil
Hausnummer
Zusatz
Staat

Wahlberechtigung / Antrag / Nummer
Ortsratswahl Frei Kommunalwahl(Kreis) Frei Bundestagswahl Druck 1
Kommunalwahl(Gemeinde) Frei Bezirkswahl Frei Europawahl Frei
Kommunalwahl(Samtgmde) Frei Landtagswahl Frei Volksentscheid Frei

Letzte Änderung 23.08.2005,09:04 durch RÜGER (WV:320) [Ok] [Maske] [Abbrechen]

Im elektronischen Bürgerinformationssystem (adKOMM® eBIS) können Sie die zur Person gespeicherten Daten (z.B. Namen, Staatsangehörigkeit, Stellung im Verband und Wohnungsdaten wie Ort, Ortsteil, Bezirkszuordnung) miteinander kom-

Automatisch werden geänderte Daten in der Zentralen Adressdatei adKOMM ZAD® gepflegt und sind somit der Garant für immer aktuelle Adressen, die von unseren anderen adKOMM Fachapplikationen genutzt werden.

Alle landesspezifischen Datenübermittlungen sind an die jeweiligen Anforderungen angepasst und können im Bedarfsfall (bei Verlust der Datenträger, schriftlichen Übermittlungen) auch wiederholt werden. Für alle Übermittlungen auf Datenträger kann ein Datenträgerbegleitschreiben erstellt werden.

Elektronische Rückmeldungen und Fortschreibungsnachrichten können einfach und komfortabel verarbeitet, erstellt und versendet werden. Es wird der Inhaltsdatenstandard XMeld in der jeweils gültigen Fassung verwendet.

Datenübermittlungen an landeseigene, zentrale Melderegister werden vollumfänglich unterstützt.

Pass- und Ausweiswesen

Mit adKOMM DigID® erfolgt die Personalisierung der neuen vorläufigen Dokumente und Kinderreisepässe, die sicherheitstechnisch aufgewertet und in maschinenlesbarer Form ausgestellt werden.

Über adKOMM DIGANT® wird die elektronische Abwicklung des Antragsverfahrens für Pässe / Expresspässe und Ausweise zur Bundesdruckerei GmbH ermöglicht.

Durch die Integration von adKOMM DigID® in das Einwohnermeldewesen werden die Antragsdaten für die vorläufigen und endgültigen Dokumente automatisch generiert. Das Passbild und die Unterschrift werden mit einem Scanner (optional Digitalkamera in adKOMM DigID®) bei der Antragstellung digital erfasst und zusätzlich zu den Antragsdaten in einem digitalen Pass- und Ausweisregister archiviert. Auch sonstige Formulare, wie Abholvollmachten oder Erklärungen von Eltern, können eingescannt werden. Die Verwaltung und Pflege der Pass- und Ausweisregister vereinfacht sich erheblich, weil die Archive mit Papierdokumenten entfallen.

Eine Auskunftsfunktion sämtlicher gespeicherter Daten zum Dokument ist selbstverständlich verfügbar. Bei adKOMM DigID® werden die neuen vorläufigen Personaldokumente und Kinderreisepässe auf einem Tintenstrahldrucker bedruckt, über adKOMM DIGANT® erfolgt die Übertragung der mit kryptografischen Verfahren verschlüsselten und digital signierten Bestelldaten zur Bundesdruckerei.

Für beide Verfahren kann die gleiche Hardware genutzt werden. Zusätzlich werden die Arbeitsabläufe im Passamt vereinheitlicht und optimiert.

Es sind ausschließlich von der Bundesdruckerei erstellte Module (TempID®, DIGANT®) implementiert. Damit gewährleisten wir die Rechtssicherheit der Anwendungen, auch bez. Anpassung an künftige Anforderungen, z.B. Aufnahme von biometrischen Daten in Personaldokumente.



Im Listen- und Statistikteil können Verzeichnisse der ausgestellten Dokumente, Auswertungen über eingezogene / ungültig erklärte Dokumente, Ausweisetiketten und Serienbriefe erstellt werden, z.B. um die Bürger als besonderen Service zu informieren, dass ihr Dokument demnächst ungültig wird.

Wahlvorbereitung

Für die Organisation sämtlicher vorbereitender Maßnahmen zu anstehenden Wahlen werden Sie umfangreich unterstützt. Die Einstellung der Wahlparameter und Abarbeitung, auch von verbundenen Wahlen, ist sehr einfach und übersichtlich pro Wahlart möglich.

Treffen Sie Ihre individuellen Einstellungen pro Wahl, wählen Sie die Wahl- / Stimmbezirkseinteilung, ermitteln das Wählerverzeichnis und drucken die Wahlbenachrichtigungskarten.

Mit Hilfe der Wahlausschlusslisten können Sie Wahlausschlüsse von Personen nach Aufenthalt und DSMeld auf Ihre Richtigkeit und Aktualität überprüfen.

Übersichtliche Auswertungen der Wahlberechtigten nach Bezirk oder Ortsteil erleichtern Ihnen die Einteilung der Wahl- / Stimmbezirke. Die Bearbeitung von repräsentativen Wahlbezirken wird unterstützt.

Nach dem Ermitteln des Wählerverzeichnisses weisen Sie detaillierte Fehlerprotokolle auf mögliche Fehlerquellen hin, z.B. wenn ein Einzugsdatum fehlt oder ein Objekt keinem Bezirk zugeordnet ist.

Zusätzlich können Sie aus dem Wählerverzeichnis Jungwählerlisten ausdrucken oder frei wählbare Altersgruppen nach Microsoft Excel exportieren. Für den Nachrichtenaustausch zwischen den Wahlämtern können Mitteilungen für Personen erstellt werden, die in einem definierten Zeitraum innerhalb des Landkreises / Regierungsbezirkes / Bundeslandes verzogen sind. Die Beurkundung des Wählerverzeichnisses ist ebenfalls implementiert.

Das Drucken der Wahlbenachrichtigung ist sowohl endlos, einbahnig mit Führungslochrand, oder auch als Einzelrand A4 (jeweils drei Karten pro Seite) möglich. So haben Sie die Möglichkeit, mittels eines geeigneten Laserdruckers oder Kopierers mit Interface die Druckzeiten für die Karten um ein Vielfaches zu verkürzen.

Die weitere Bearbeitung des Wählerverzeichnisses Auslegung / Neuaufnahmen / Streichungen / Korrekturen erfolgt im automatisierten Verfahren.

Für die Erfassung der Wahlscheinanträge wird auf die Daten des Wählerverzeichnisses zugegriffen, damit reduziert sich der manuelle Aufwand auf ein Minimum. Für den Druck der Wahlscheine verwenden wir in der Regel Blankoformulare, damit entfallen die Kosten für die Vordrucke der Verlage. Natürlich kann auch ein eingescanntes Dienstsiegel auf dem Wahlschein ausgegeben werden.

Wahlscheine online beantragen

Sie können Ihren Bürgern den Service auf Ihrer Homepage anbieten, Wahlscheinanträge über das Internet

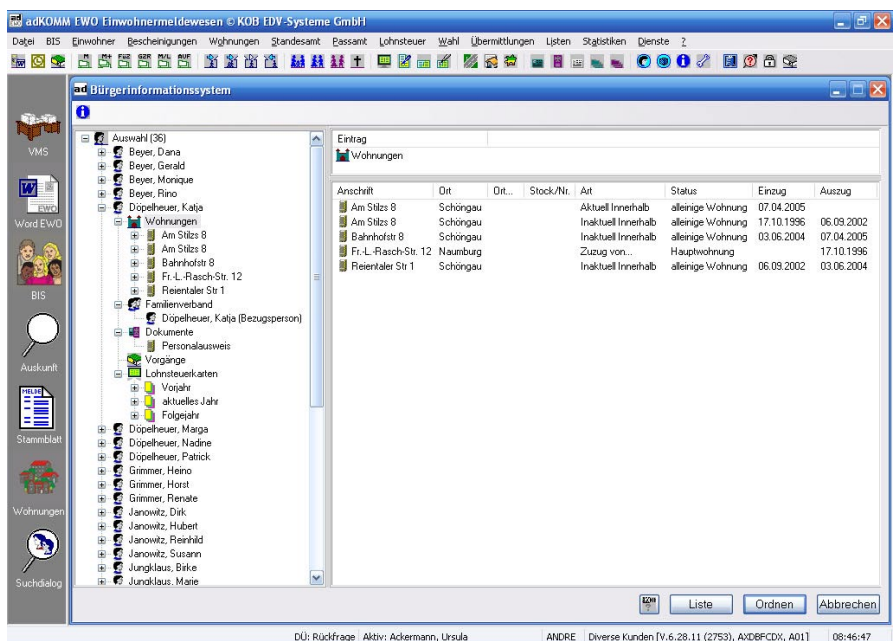

adKOMM® Einwohnermeldewesen



Fortsetzung

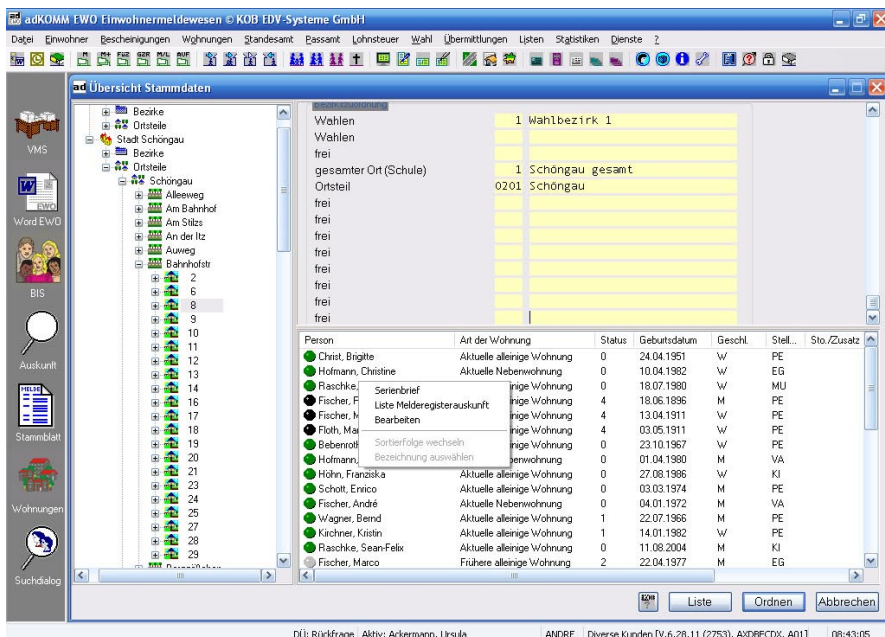

zu stellen. Über den Formularserver von FJD Information Technologies AG erfolgt die Versendung an Ihre Kommune in stark verschlüsselter Form und über das Vorgangsmanagement VMS werden diese Anträge ohne weitere Zwischenschritte im Programm übernommen.

Nach Abschluss des Wählerverzeichnisses kann dieses dann mit den Vermerken „Wahlschein, bzw. W“ in der Spalte der Stimmabgabe, pro Bezirk gedruckt werden. Es werden pro Spalte Summen der Wahlberechtigten mit / ohne Sperrvermerk „W“ ermittelt.

Sämtliche benötigten Wahlscheinverzeichnisse können gedruckt werden,

außerdem noch ein Verzeichnis der für ungültig erklärten Wahlscheine.

Für Stichwahlen können die Bezirke und Wählerverzeichnisse und die ggf. von Amts wegen auszustellenden Wahlscheine kopiert werden.

Das Programm ermöglicht Ihnen auch, die Eintragungsliste bei Volks- und Bürgerbegehren automatisiert zu führen.

Das Wahlhelfermodul nutzt die Daten der Zentralen Adressdatei adKOMM ZAD und reduziert damit den Aufwand bei Ernennung der Wahlvorsteher / Stellvertreter, Berufung der Beisitzer und Wahlhelfer auf ein Minimum. Nur mit wenigen Mausklicks lassen sich alle Beteiligten per Serienbrief an-

schreiben. Weiterhin sind verfügbar: Etikettendruck, Empfangsbestätigung, Ernennung / Berufung, Teilnehmerverzeichnis Schulung, Wahlhelfer nach Bezirken usw.

Auch die Bearbeitung von Vergütungen der den Wahlhelfern entstandenen Kosten ist verfügbar. Erfassen Sie Ihre eigenen Kostenarten und drucken Kostenübersichten und Auszahlungsanordnungen.

Eine große Arbeitserleichterung ist auch, dass Sie bei künftigen Wahlen die Wahlhelfer vorangegangener Wahlen übernehmen können und damit die Erfassungsarbeit erheblich reduzieren.

Einwohner-Informationssystem (adKOMM EWIS-DWH)

adKOMM® EWIS liefert mit der Anbindung an das DataWareHouse exakte Daten und Auskünfte über die Einwohnerentwicklung. Hierbei werden vorhandene Daten aus dem Melderegister automatisch verknüpft und ermöglichen transparente Darstellungen und Auswertungen. Diese sind die Grundlage für die Planung jeder Kommune.

Regionale Gliederungen bieten Rahmendaten zur Planung von Infrastrukturen, z.B. Kindergärten und Schulen. Trends und Veränderungen zur Einwohnerentwicklung (Alter, Geschlecht, Staatsangehörigkeit, usw.) liegen aktuell vor.

Gruppierungen nach Haushaltsgrößen und Altersgruppen sind implementiert.

Wanderungen können umfangreich analysiert werden:

- innerhalb der Kommune
 - Stadt- / Ortsbezirke
- Zuzüge und Wegzüge
 - Landkreis
 - Regierungsbezirk
 - Bundesland
 - Ausland

Der Bürger muss als Kunde und die Verwaltung als Dienstleistungseinrichtung gesehen werden. Das Einwohnermeldeamt ist das Aushängeschild Ihrer Kommune. Mit unseren adKOMM®-Produkten werden die Abläufe bei der Bearbeitung von Vorgängen optimiert. Damit schaffen Sie die Basis, um im Bürgerkontakt die Servicequalität erheblich zu erhöhen.

Systemempfehlungen

Genauere Informationen hierzu erhalten Sie unter www.mehr-als-verwalten.de

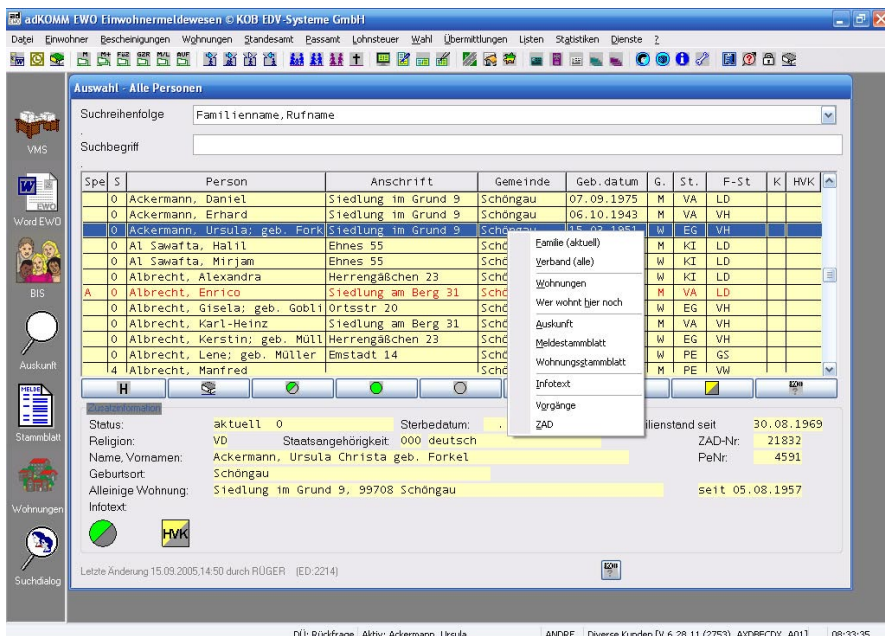

DÜ: Rückfrage Aktiv: Ackermann, Ursula ANDRE Diverse Kunden [V.6.28.11 (2753), A\D6FCDX, A01] 08:33:35