

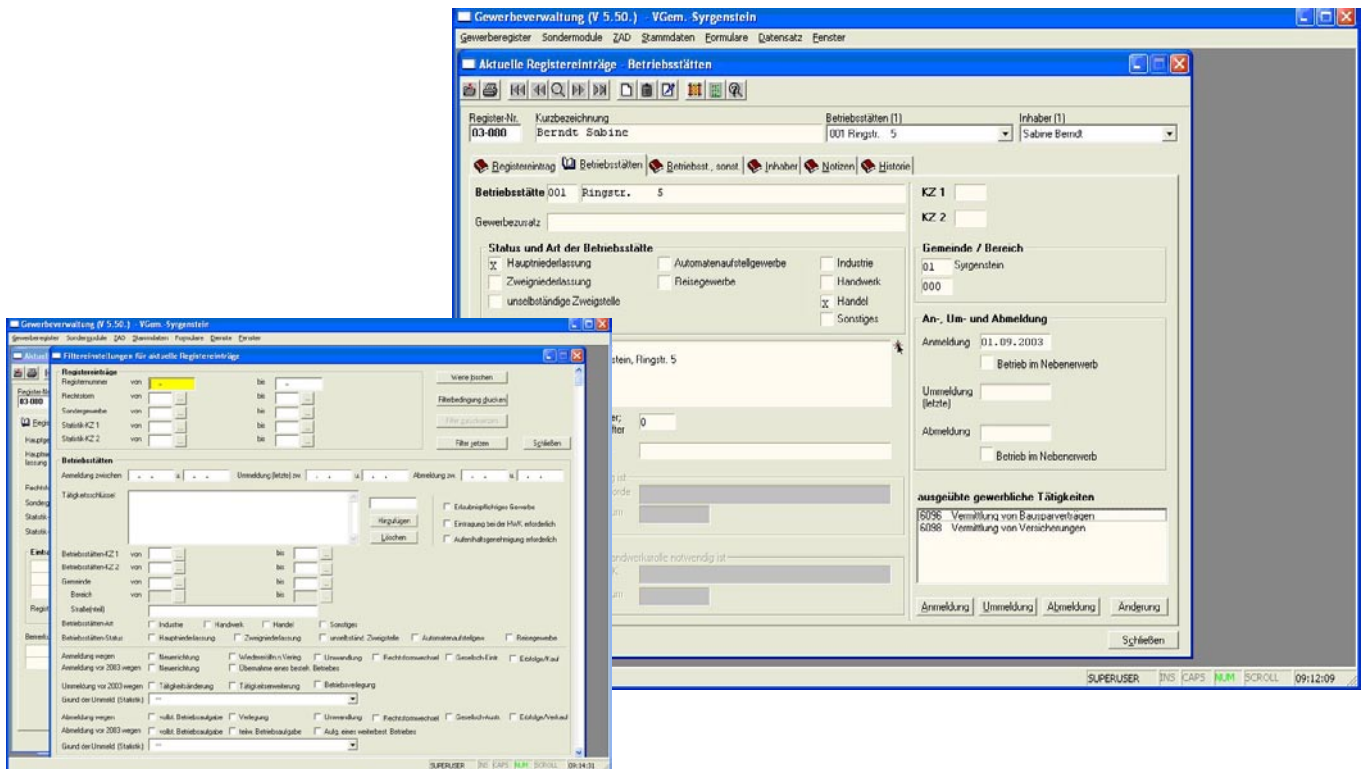

sichern + ordnen

Öffentliche Sicherheit

adKOMM® Gewerbewesen



Die im Gewerbewesen anfallenden Tätigkeiten haben ein beachtliches Ausmaß erreicht. Um aufwendige Verwaltungsverfahren zu vereinfachen und die Arbeitsabläufe zu beschleunigen wurde das adKOMM Gewerbewesen entwickelt. Das Programm gibt die Möglichkeit zur übersichtlichen, benutzerfreundlichen und schnellen Erfassung, Verwaltung von komplexen Datenbeständen und die automatische Erstellung professionell gestalteter Schreiben und Formulare.

Die Übersichtlichkeit der Anwendung und damit die Orientierung des Benutzers in den verschiedenen Programmebenen wird durch die Verwendung von Bildschirmfenstern erleichtert.

Insbesondere die Nutzung einer zentralen Adresstdatei gewährleistet die effiziente Verwaltung von Adressen in den Bereichen Einwohnermeldewesen (Pflege der Adressdaten) und Steueramt. (Personenkonten und Steuerobjekte)

Registerverwaltung

Der komfortable, kartellkartenähnliche Aufbau der Maske ermöglicht einen schnellen Zugriff auf alle gewünschten Daten. Der eigentliche Registerbeitrag beinhaltet Daten wie, Hauptniederlassung, Rechtsform, Sondergewerbe etc.

Die Betriebsstättenübersicht gibt Auskunft über Anschrift, gewerbliche Tätigkeiten, Art des Betriebes, Grund der An-, Ab- bzw. Ummeldung. Für die Inhaber

werden Daten wie Anschrift, Aufenthaltsgenehmigung und Einschränkungen erfasst.

Das Programm bietet auch die Möglichkeit der Nach Erfassung von Gewerbebeiträgen. Änderungen von Einträgen sind auch ausserhalb von Ummeldungen machbar. Der Ausdruck der Meldevorgänge an die gesetzlich vorgeschriebenen Empfänger erfolgt auf die im Programm bereits hinterlegten Vordrucke, die ebenfalls den gesetzlichen Richtlinien entsprechen. Die Protokollierung aller Änderungen zum Gewerbebeitrag infolge von An-, Ab- bzw. Ummeldung erfolgt in der Historienübersicht.

Auswertungs- und Exportfunktionen

Das Programm bietet die Möglichkeit, sich alle erfassten Daten in komfortabler Listenform auszudrucken. Dafür stehen die verschiedensten Such- und Sortierkriterien zur Verfügung. Der Export der im Gewerbebeitrag hinterlegten Daten ist für die Schnittstelle zum Verfahren GEWAN hinterlegt.



sichern + ordnen

Öffentliche Sicherheit

www.mehr-als-verwalten.de

Allgemeine Merkmale

- An-, Ab-, Ummeldung von Gewerben
- Gewereregister in aktuell und inaktiv unterteilt
- variable Such- und Sortiermöglichkeiten
- ausdrucken von Merkblättern und Notizzetteln
- Mandantenfähigkeit

Weitere Funktionen

- Anforderung Gewerbeanzeigen
- Gestattung §12 GastG
- Auskunftersuchen
- Gewerbebegehungen
- Wanderlager
- Sperrzeitverkürzungen
- GZR-Auskunft
- Kopierfunktion für wiederkehrende Veranstaltungen

Auswertungen / Statistik

- ausführliche Statistiken
- freie Vergabe statistischer Kennzeichen
- Auswertungen nach individuellen Merkmalen (Datum, Rechtsform, Tätigkeit, räumliche Unterteilung)
- variabler Umfang der Ausgabe z.B. beim Druck von Auswertungen

Benutzerverwaltung

- einfach zu bedienen
- Rechte pro Benutzer und Menüpunkt
- unterteilt in Neuanlegen, Ändern, Löschen

Integration adKOMM Software

- basierend auf der Zentralen Adressdatei (ZAD) der adKOMM Software
- stets aktuelle, gepflegte Adressen
- mehrfaches Erfassen und Pflegen entfällt
- Übergeben von neuen Adressen aus dem Gewerbesystem an die ZAD
- keine Schnittstellen - Integration der adKOMM Software

Systemempfehlungen

Genauere Informationen hierzu finden Sie unter www.mehr-als-verwalten.de

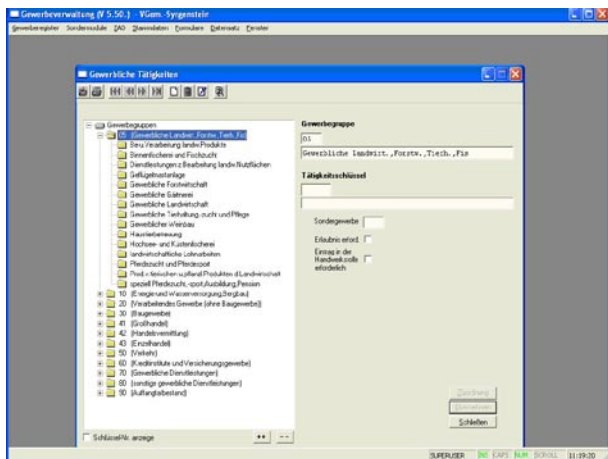

Kostenbescheid

- automatisches Erstellen eines Kostenbescheids
- flexible Bescheidgestaltung
- Übergabe an die Kasse

Formulare

- umfangreiche Formularverwaltung
- allgemeingültige Standardformulare
- einfaches Verwalten der Formularempfänger
- individuelle Formularanpassungen auch pro Empfänger
- jederzeit abrufbare Formularhistorie
- Ausdrucken auf Blanko
- optionaler Stapeldruck

