

Produktinformation

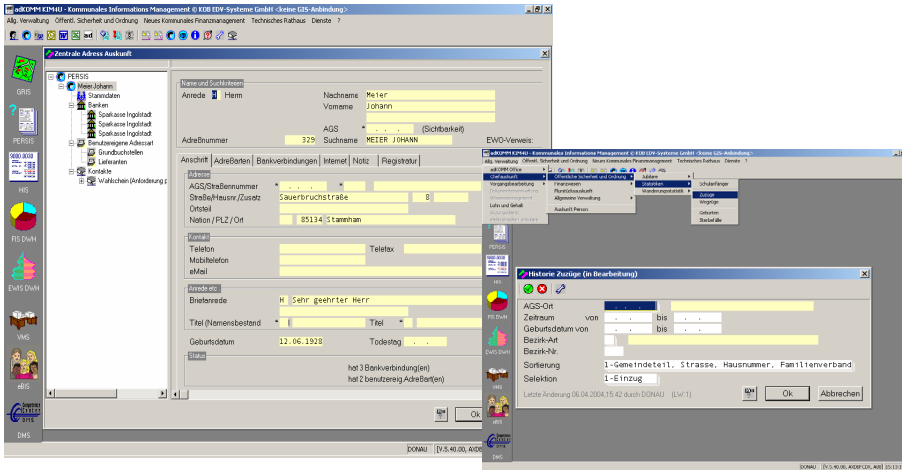

Einsatzzweck	<p>Der Chefauskunftsplatz ist die Lösung speziell für die Bedürfnisse kommunaler Führungskräfte und Entscheidungsträger. Grundlage ist das Kommunale Informationsmanagement adKOMM KIM4U, ergänzt um wichtige Auswertungen und Auskunftsmöglichkeiten. Mit adKOMM Chefauskunftsplatz steht Ihnen jeder Zeit ein breites und abgesichertes Wissensspektrum zur Verfügung. Die Daten Ihrer Kommune werden fachübergreifend über alle Ämter und aufgabenspezifisch je nach Fragestellung aufbereitet. Sie werden unabhängiger von Fachabteilungen und Zuarbeiten und sparen dabei noch Zeit.</p>
wesentliche Leistungsmerkmale	<ul style="list-style-type: none"> ▪ Überschaubare Darstellung fach- und ämterübergreifender Informationen ▪ Durch direkten und intuitiven Zugriff auf die Daten der Fachanwendungen ▪ Das elektronische Bürgerinformationssystem (eBIS) stellt Ihnen Auskünfte zum Familienverband und zur Wohnungshistorie Ihrer Einwohner zur Verfügung ▪ Per Knopfdruck erhalten Sie u.a. Zugriff auf Jubiläums- und Geburtstagslisten, die Wanderungsstatistik, Schulanfänger, Zu- und Wegzüge ▪ Um stets den aktuellen Finanzstatus Ihrer Kommune im Überblick zu haben nutzen Sie die OP-Listen für Debitoren und Kreditoren, die Zahlwegsübersicht und individuell die Personenkonten ▪ Das Haushaltsstelleninformationssystem (HIS) ermöglicht Ihnen schnellen und einfachen Zugriff auf jede Haushaltsstelle; und dies jahresübergreifend ▪ Aus dem Technischen Rathaus werden Ihnen über die integrierte Flurstücksauskunft Angaben u.a. zu Grundbuchstellen und Eigentümern aller Flurstücke Ihrer Kommune bereitgestellt ▪ In Verbindung mit den Informationssystemen GRIS, PERSIS, FIS-DWH und EWIS-DWH ist der Chefauskunftsplatz ein mächtiges Werkzeug zur Analyse von Trends und Tendenzen
Voraussetzung für den Einsatz	<ul style="list-style-type: none"> ▪ adKOMM Grundmodul

Kontakt: Poststelle@adKOMM.de

Stand:02/2005