

adKOMM® Steuern und Abgaben / Verbrauchsgebühren



adKOMM® Steuern und Abgaben (STA) ermöglicht die Abrechnung der Realsteuerarten, kommunalen Gebühren und sonstigen Abgabearten. Mit dem aufgabenbezogenen einheitlichen Objektinformationssystem adKOMM OBIS erhalten Sie zudem schnell einen Überblick über die laufenden Abgabearten des Steuerobjektes, die Objekthistorie, die Eigentümerdaten, die Objektart, die zugrunde liegenden Flurstücke, den Bebauungs- und Nutzungstyp (bei Nutzung der adKOMM Flurstücksverwaltung), sowie den Abrechnungswerten.

Steuern und Abgaben (STA)

Mit den sonstigen Abgabearten richten Sie individuelle, auf Ihre Kommune bezogene, Abgabearten ein und rechnen sie ab. Besonders hervorzuheben ist die freie Terminierung aller Veranlagungen und Berichtigungen, sowie die unabhängige, umfassende Auskunft über alle historischen Daten. Die umfangreichen Auskunftsmöglichkeiten sind jederzeit im Programm möglich und unterstützen Sie in Ihrer Arbeit mit den Bürgern.

Weitere Stärken sind:

- freie Terminierung aller Veranlagungen und Berichtigungen
- Vollverzinsung der Gewerbesteuer
- unabhängige, umfassende Auskünfte bzgl. aller historischen Daten inkl. Bescheiden und Raten
- umfassende Auskunftsmöglichkeiten nach diversen Kriterien
- individuelle Bescheidgestaltung; Erstellen von Sammelbescheiden
- abgabeartenübergreifende Auskünfte

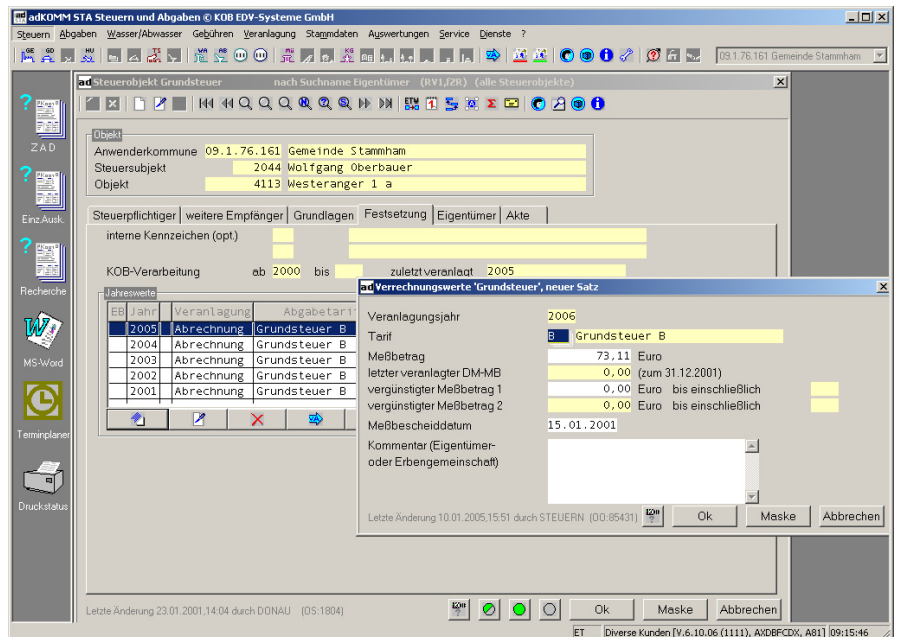

- komfortabler Eigentümerwechsel mit Objekthistorie
 - Simulationsveranlagungen inkl. Werten, Bescheiden und Auswertungen
 - Simulationen evtl. Tarif- und / oder Hebesatzänderungen
 - Personenkonten- und Objektkontenführung anhand adKOMM ZAD®
- Das integrative Zusammenspiel von adKOMM STA und adKOMM HKR bringt weitere deutliche Vorteile:

Bei der Erfassung, Bebuchung, Veranlagung, Information und Auswertung personen- bzw. unternehmensbezogener Daten Ihrer Kommune greifen Sie auf die Angaben der adKOMM ZAD zu. Sie arbeiten also stets mit

aktuell gepflegten Daten und müssen keine Adressen doppelt erfassen.

Ein weiterer wichtiger Punkt ist das reibungslose Zusammenspiel der Finanzdaten aus dem adKOMM HKR und Steuern und Abgaben.

Ähnlich dem Personeninformationssystem adKOMM PERSIS ist im adKOMM STA das Objektinformationssystem adKOMM OBIS enthalten, welches alle Daten, auch fachübergreifend, zum Steuerobjekt in einer übersichtlichen Baumstruktur anzeigt.

Sollten Sie parallel zum adKOMM STA auch adKOMM Beiträge nutzen, so besteht die Möglichkeit, direkt auf weiterführende Informationen aus der Beitragsabrechnung zuzugreifen.

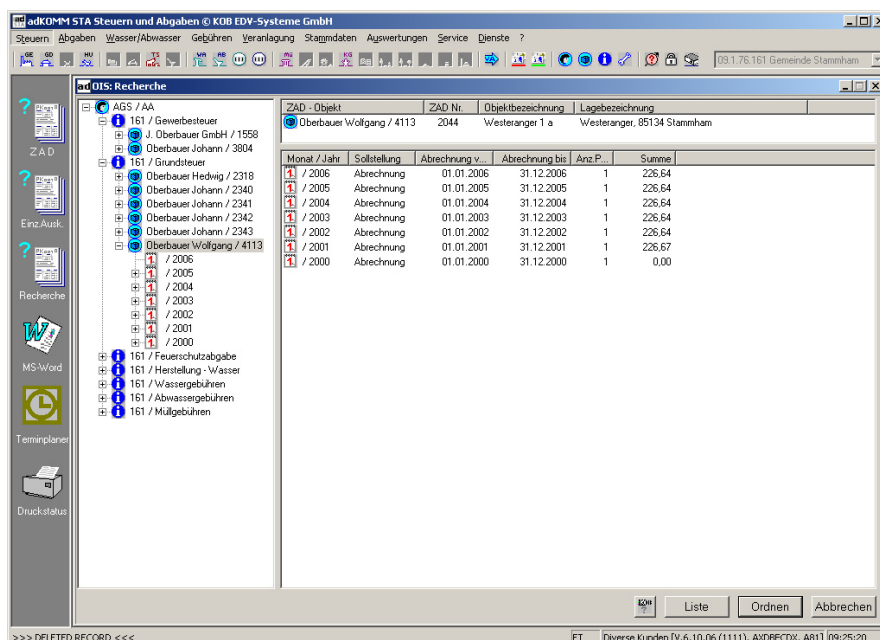

Verbrauchsgebührenabrechnung (VGA)

adKOMM VGA ermöglicht die Abrechnung der kommunalen, leitungsbezogenen Verbrauchsgebühren der Wasserversorgung und Abwasserentsorgung. Wasser und Abwasser können so schnell und effektiv zu jedem Zeitpunkt abgerechnet werden, das spart wertvolle Arbeitszeit.

Besonders hervorzuheben sind:

- Abrechnung und Vorauszahlungen der Verbrauchsgebühren
- Gemeinsame Zähler-, Personenkonten- und Objektverwaltung
- individuelle Behandlung von Absetzungsmengen, Großvieheinheiten, Mindestverbräuchen, Positiv- und Negativzählern, freien Abrechnungszeiträumen, Abrechnungen mit und ohne Grundgebühr

- umfangreiche, autonome Tarifverwaltung inkl. diverser Ratenmodelle zur Darstellung der jeweils örtlichen Satzungsinhalte
- unabhängige, umfassende Auskunft bzgl. aller historischer Daten inkl. Bescheiden und Raten
- umfassende Auskunftsmöglichkeiten nach diversen Kriterien
- individuelle Bescheidgestaltung; Erstellen von Sammelbescheiden
- abgabearartenübergreifende Auskünfte
- komfortabler Eigentümerwechsel mit Objekthistorie
- Simulationsveranlagungen inkl. Werten, Bescheiden und Auswertungen
- Simulationen evtl. Tarif- und / oder Hebesatzänderungen
- Personen- und Objektkontenzusammenführung anhand adKOMM ZAD
- AGS (OKZ/GKZ) - übergreifende Zählerverwaltung als Option

Mobile Zählerverwaltung

adKOMM Mobile Zählerverwaltung (MZV) ermöglicht das Ablesen der Wasserzähler mittels eines Pocket PC und gleicht die Zählerstände automatisch mit der adKOMM Verbrauchsgebührenabrechnung ab.

- Automatischer Export der wichtigsten Daten des Steuerobjekts wie z.B. Zählernummer und Zählerstand auf den Pocket PC
- Einmalige Eingabe des Zählerstandes in den Pocket PC (bei der Ablesung)
- Sortierung anhand der Tourenverwaltung (kein unnötiges Suchen des betroffenen Steuerobjekts / Steuerobjekts)
- Automatischer Abgleich der neuen Zählerstände mit adKOMM VGA
- Nur nicht abgelesene Wasserzähler werden exportiert
- Beliebig oft durchführbar
- Direktes Veranlagern nach dem Import der Zählerstände möglich

Systemempfehlungen

Genauere Informationen hierzu erhalten Sie unter www.mehr-als-verwalten.de

